

### POHĽAD NA ZATVORENÝ VÝKLADEC M1:40

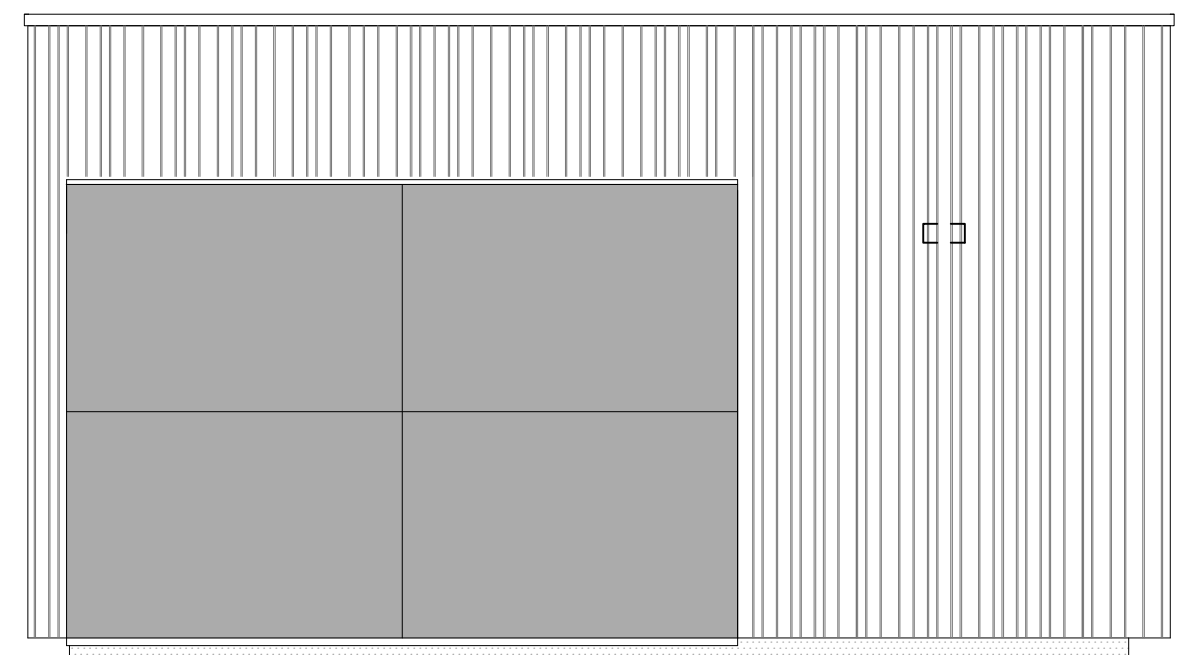

|   |   |
|---|---|
| 1 | drevný, prepravený, exteriérový, veľkýhuby obklad typu laptalobovaný, sibirský smrekovec, Systém veľkýhuby húbobýhaly tla naprečo drevu, hrúbka 25mm. Siva pozdĺžne laková s kombináciou 5mm. Utvára 6mm odlied, napríklad siveho. Farba prirozi je sive. |
| 2 | kompozitná doska aluobond, farba sivámasivá - presný odlied vyzývokov, zjednotí s S002 Infolcom, S01k veľkýhaly stálok  |
| 3 | Nitínový zdĺhový posuvník sva s transparentným výplňom izoláciám 20mm-25mm, Nitínový prefiľ farba masivá siva   |
| 4 | presný odlied vyzývokov zjednotí s obkladom z kompozitnej dosky aluobond  |
| 5 | oplechovanie, farba svetlosivá - presný odlied vyzývokov, zjednotí s S01k Infolcom, S01k veľkýhaly stálok   |
| 6 | pozinkovaný beľhý   |
| 7 | pozinkovaný oplech výplech hr.3,0mm, farba svetlosivá - presný odlied vyzývokov, zjednotí s oplechováním (L4)   |
| 8 | plech pre prípadné osadenie kriedami posuvňovaleť tabule masivá siva (ako aluobond) bez zárm, rozmer ka 750 x 1250 mm   |
| 9 | osadenie nástenné svetlied, vid. kresť osvetľevanie   |

[illegible]

|  |   |   |
|--|---|---|
| verzia   | obdobie   | datum   |
|  |   |   |
| SÚRADNICE SYSTÉM: S-JTSK <span style="float: right;">ABSOLÚTNA VÝŠKA: x: 445,00m; y: 445,00m; z: 105,00m</span>                              |   |   |
| <br>SLOVENSKÉ NÁRODNÉ MÚZEUM<br>SLOVENSKÝ NÁRODNÝ MÚZEJ | <br>SLOVENSKÁ TECHNICKÁ<br>UNIVERZITA V BRATISLAVE<br>FACULTA STAVITEĽSTVA | KMS-TP-2018-01<br>Last documentation<br>etap<br>dátum |
| názov projektu   | OBNOVA HRAZDU KRÁŠNA HÓRKA<br>A REVITALIZÁCIA BEZPEČNOSTNÉHO OKOLIA HRAZDU  | profesia  |
| inštitúcia   | ODD. VELENKOVCEJ PRÍRODY  | 01-8 ARCHITEKTÚRA                                     |
| číslo priruky  | 38712, 38712.540/56, 38712.38712.8 / K. Križanovičová   |   |
| investor, staviteľ   | SPOLUENOSŤ MĚSTSKÉHO ÚRADU, VALENKOVCEJ PRÍRODY, P. O. BOX 31, 866 06 BRATISLAVA  |   |
| autor  | Ing arch R. EREDEJVI, PhD, Ing arch M. KOTRUS, Ing arch A. KOTRUSOVÁ, Ing arch R. EREDEJVI, Ing arch B. VACHUŠA, PhD, Ing arch M. VAŠO, Ing D. LAVRŇKOVIC, PhD  |   |
| vypracoval   | ODD. PRÍRODY SMI  |   |
| zodpovedný projektant  | Ing arch ANTON POŠTOL, PhD, evidencie č. 31/3<br>Autorov stavebního zákona, kápiavce j  | formát A4 A4 stránka 1/10                             |
| obdobie výstavby   | DETAIL ROKU STAVBY AT VÝMAKOVCEJ 3505/24/04m  | stavby objekt výšine č                                |
|  |   | 50 % 20   |

